

pohled zahradní

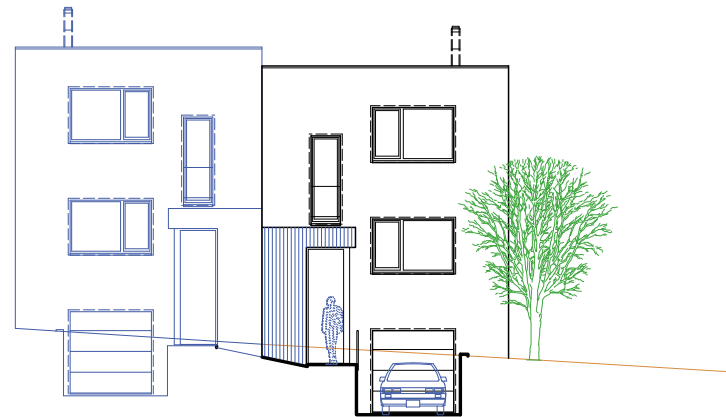

pohled uliční

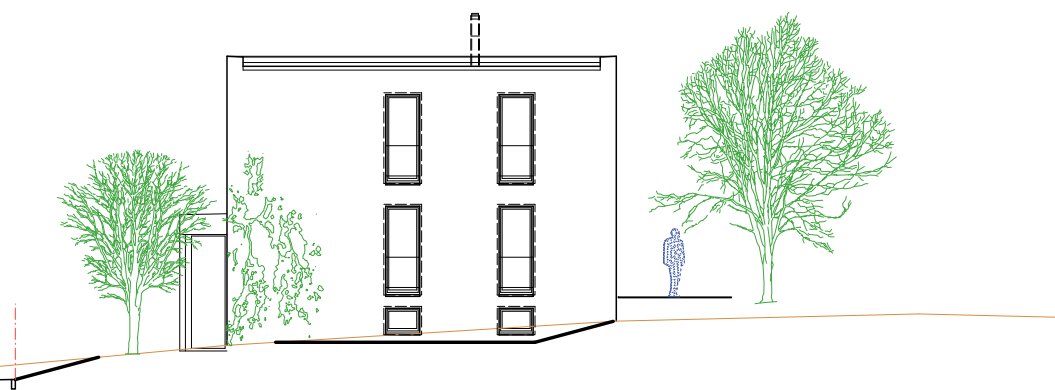

řez příčný

řez příčný

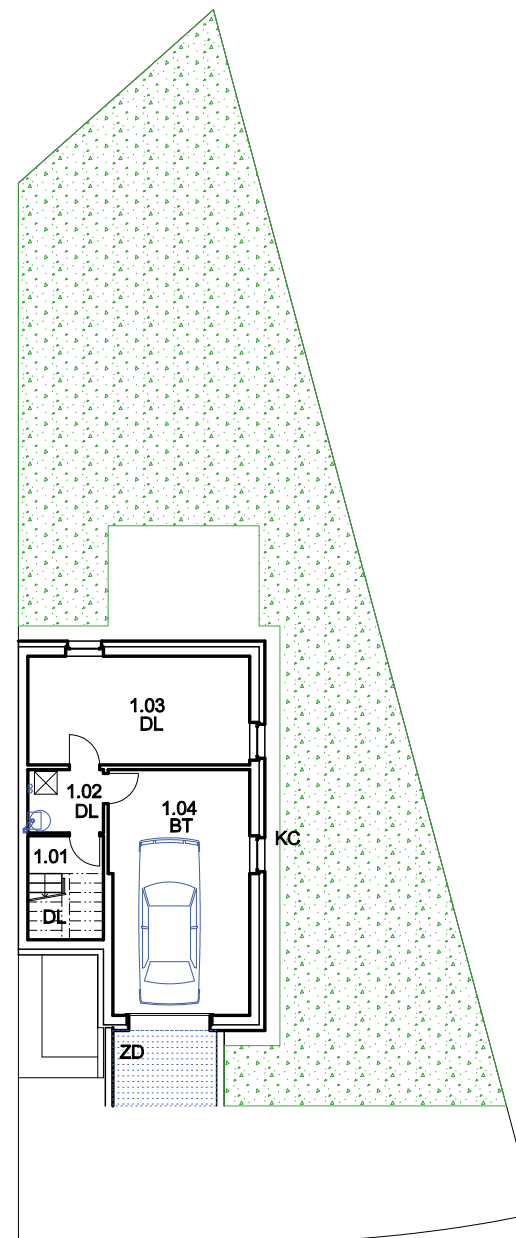

půdorys 1. nadzemního podlaží

| | | |
|------|--------------------|---------------------|
| 1.01 | chodba, schodiště | 5,5 m ² |
| 1.02 | technická místnost | 3,4 m ² |
| 1.03 | sklad | 16,9 m ² |
| 1.04 | garáž | 23,9 m ² |

celkem: 49,6 m²

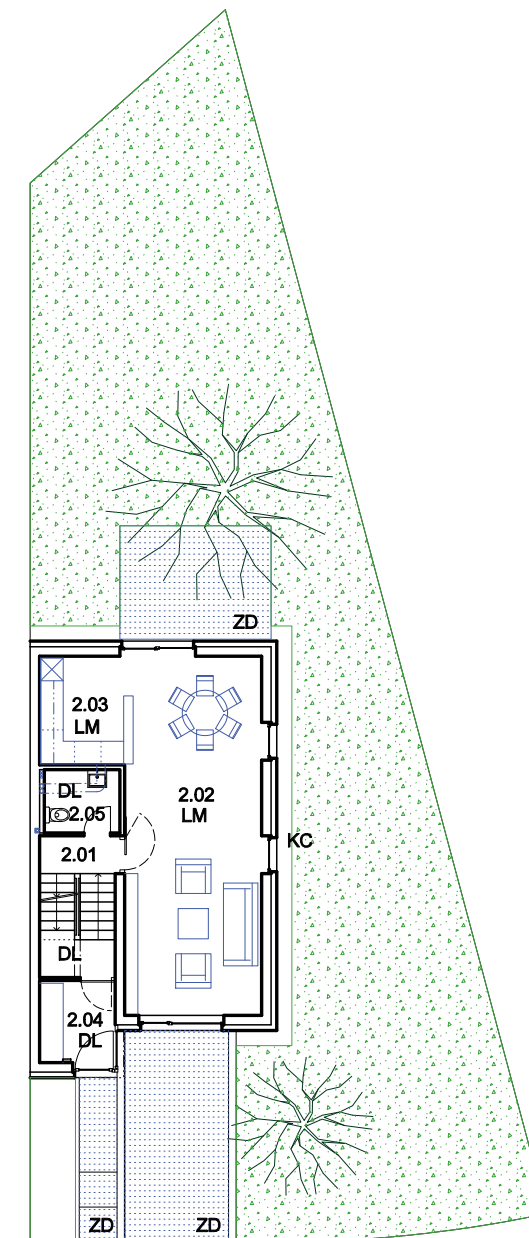

půdorys 2. nadzemního podlaží

| | | |
|------|------------------------|---------------------|
| 2.01 | chodba, schodiště | 7,6 m ² |
| 2.02 | obývací pokoj, jídelna | 34,4 m ² |
| 2.03 | kuchyň | 6,5 m ² |
| 2.04 | zádveří | 4,5 m ² |
| 2.05 | koupelna | 3,4 m ² |

celkem: 56,4 m²

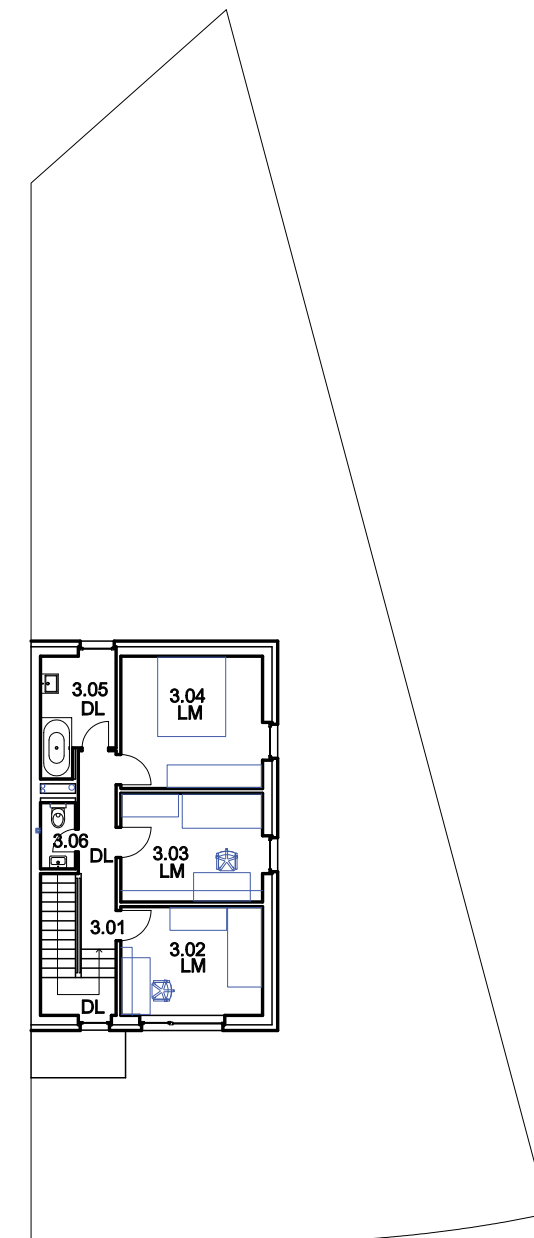

půdorys 3. nadzemního podlaží

| | | |
|------|-------------------|---------------------|
| 3.01 | chodba, schodiště | 10,8 m ² |
| 3.02 | pokoj | 10,8 m ² |
| 3.03 | pokoj | 10,8 m ² |
| 3.04 | ložnice | 13,1 m ² |
| 3.05 | koupelna | 5,6 m ² |
| 3.06 | wc | 1,6 m ² |

celkem: 52,7 m²

zastavěná plocha 70,3 m²
 užitná plocha 158,7 m²
 v místnostech 2.05, 3.05, 3.06 keram. obklad v 2m

DL keramická dlažba
 LM laminátová podlaha
 ZD zámková dlažba
 BT beton
 KC třířádkový kačrek
 DR dřevěný rošt

